



FRONTESPIZIO PROTOCOLLO GENERALE

AOO: DA

REGISTRO: Protocollo generale

NUMERO: 0002808

DATA: 19/02/2024

OGGETTO: Composizione Commissione Esaminatrice per attribuzione borsa di studio di 12 mesi da espletarsi presso la SS Amministrazione della Ricerca (JARDIN) e delega partecipazione

CLASSIFICAZIONI:

- [03-04]

DOCUMENTI:

File	Hash
PG0002808_2024_commissione JARDIN.pdf.pdf:	30386EDD1415A1E0D1238F45B09A55D7F50E0039307C247FA D13AC15427B294D



L'originale del presente documento e' conservato a cura dell'ente produttore secondo normativa vigente. Ai sensi dell'art. 3bis c4-bis Dlgs 82/2005 e s.m.i., in assenza del domicilio digitale le amministrazioni possono predisporre le comunicazioni ai cittadini come documenti informatici sottoscritti con firma digitale o firma elettronica avanzata ed inviare ai cittadini stessi copia analogica di tali documenti sottoscritti con firma autografa sostituita a mezzo stampa predisposta secondo le disposizioni di cui all'articolo 3 del Dlgs 39/1993.

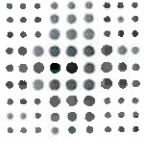

**SERVIZIO SANITARIO REGIONALE
EMILIA - ROMAGNA**
Istituto Ortopedico Rizzoli di Bologna
Istituto di Ricovero e Cura a Carattere Scientifico



Mod_03

SS Amministrazione della Ricerca

Alla Amministrazione della Ricerca
S E D E

OGGETTO: Composizione Commissione Esaminatrice per attribuzione borsa di studio di 12 mesi da espletarsi presso la SS Amministrazione della Ricerca

In relazione all'Avviso Pubblico Prot. 1873 del 02-02-2024, emesso in esecuzione alla Determinazione n. 49 del 02-02-2024 per l'attribuzione della borsa di studio in oggetto, si comunica che la Commissione Esaminatrice sarà così composta:

Direttore Scientifico dell'Ente (suo delegato): Dott.ssa Cristina Gironimi, Responsabile della SS Amministrazione della Ricerca;

Tutor del progetto di ricerca: Dott.ssa Evelina Fiorenza Sciandra, Collaboratore professionale di ricerca sanitaria presso la SS Amministrazione della Ricerca;

Responsabile della Struttura di afferenza del progetto di ricerca (suo delegato): Dott. Christian Mannara, Collaboratore Amministrativo presso la SS Amministrazione della Ricerca;

Segretaria verbalizzante: Dott.ssa Valentina Galli, Collaboratore Amministrativo presso la SS Amministrazione della Ricerca.

Cordiali saluti.

Il Responsabile della SS Amministrazione della Ricerca
Dott.ssa Cristina Gironimi

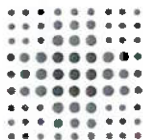

**SERVIZIO SANITARIO REGIONALE
EMILIA - ROMAGNA**

Istituto Ortopedico Rizzoli di Bologna
Istituto di Ricovero e Cura a Carattere Scientifico



Mod_02

Alla Amministrazione della Ricerca
S E D E

Procedura di attribuzione di Borsa Studio Rif. Prot. n. 1873 del 02-02-2024

Oggetto: Delega partecipazione a Commissione esaminatrice

Con la presente, in relazione alla procedura di attribuzione di Borsa Studio in oggetto, la sottoscritta Dott.ssa Milena Fini - Direttore Scientifico dell'Ente - delega alla partecipazione alla Commissione Esaminatrice, in sua vece, la Dott.ssa Cristina Gironimi, Responsabile della SS Amministrazione della Ricerca.

Cordiali saluti.

**Il Direttore Scientifico dell'Ente
Dott.ssa Milena Fini**

Preso atto della delega di cui sopra, con la presente in relazione alla procedura di attribuzione di borsa di studio in oggetto, la Dott.ssa Cristina Gironimi, Responsabile della SS Amministrazione della Ricerca, delega alla partecipazione alla Commissione Esaminatrice in qualità di Responsabile della Struttura di afferenza del progetto di ricerca, in sua vece il Dott. Christian Mannara, Collaboratore Amministrativo presso la SS Amministrazione della Ricerca.

Responsabile della Struttura di afferenza del progetto di ricerca

Dott.ssa Cristina Gironimi